

令和 7 年 2 月 1 日
発行 者
久留米税務署管内
税務広報連絡協議会

税のひろは

確定申告はご自宅で
スマホから出来ます！



国税庁ホームページ

作成コーナー



令和6年分
確定申告
スマホ×マイナンバーカード
自動入力できるe-Taxで！
約 7 割の方が利用しています

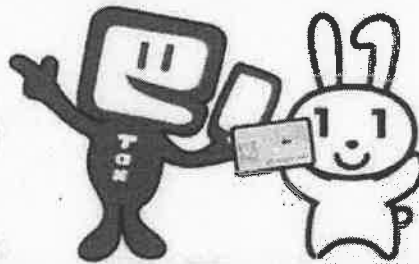

詳しくは

申告と納税

所得税 および
復興特別所得税・贈与税

令和 7 年
3月17日(月)まで

消費税 および
地方消費税(個人事業者)

令和 7 年
3月31日(月)まで

申告の際にはマイナンバーの記載+本人確認書類の提示、又は写しの添付が必要です。
ネット申告(e-Tax)で提出の場合は、本人確認書類の提示、又は写しの添付は不要です。

令和7年1月から、申告書等の控えに收受日付印の押なつを行いません

国税庁・国税局・税務署では、税務行政のデジタル化における手続の見直しの一環として、令和7年1月から、申告書等の控えに收受日付印の押なつを行わないこととしました。

令和7年1月からは、申告書等を書面で提出する際には、**申告書等の正本(提出用)のみを提出(送付)**していただきますよう、お願いします。
また、申告書等の提出年月日は、必要に応じて、ご自身で記録・管理をお願いします。

※ 対象となる「申告書等」とは、国税庁・国税局・税務署に提出(送付)される全ての文書です。
申告書等をe-Taxにより提出した場合は、メッセージボックスから送信日時や申告内容を確認することができます。

久留米税務署 0942-32-4461 自動音声によりご案内しておりますので、相談内容に応じて該当の番号を選択してください。

久留米税務署管内

税務広報連絡協議会

久留米税務署管内

納税貯蓄組合連合会

公益社団法人久留米法人会

久留米青色申告会

久留米商工会議所税務相談所

久留米東部商工会青色申告会

久留米南部商工会青色申告会

小郡市商工会青色申告会

大刀洗町商工会青色申告会

田主丸町商工会青色申告会

うきは市商工会青色申告会

九州北部税理士会久留米支部

久留米間税会

久留米地区酒類業懇話会

後 援

久留米税務署

福岡県久留米県税事務所

《税務署からのお知らせ》

確定申告は、自宅から e-Tax で！

確定申告書等作成コーナーのご利用に当たって

作成できる申告書等

- ・ 所得税の申告書
- ・ 消費税の申告書
- ・ 青色申告決算書・収支内訳書
- ・ 贈与税の申告書



令和7年1月から所得税のすべての画面がスマホで見やすくなります！

e-Tax に必要なもの

- ✓ マイナンバーカード
 - ※ マイナンバーカード及び電子証明書の有効期限にご注意ください
- ✓ マイナンバーカード読取対応のスマホ (又はICカードリーダー)
- ✓ マイナンバーカードのパスワード2つ
 - ① 署名用電子証明書のパスワード (英数字6~16文字)
 - ② 利用者証明用電子証明書のパスワード (数字4桁)

スマホにマイナポータルアプリをインストール



パスワードを忘れた場合やロックされた場合の対処法については、公的個人認証サービスのポータルサイトをご確認ください。



申告書の作成・相談を希望する方

久留米税務署では、確定申告会場を2月17日(月)から開設します。

【受付時間】午前9時~午後4時 ※ 土・日曜日及び祝日は休みです。

※ご来場の方は、上記「e-Taxに必要なもの」を持参してください。

※会場へ入場するには、当日配布される入場整理券が必要です。

→国税庁LINE公式アカウントを「友だち追加」すると、日時指定の入場整理券の入手が可能！

※「入場整理券」の配付状況によっては、午後4時前に受付を終了する場合があります。

現金などをもらった方の 贈与税申告は スマホ申告 × e-Tax 提出 がおすすめ！

令和6年分 から スマホで贈与税の申告ができます！



画面の案内に沿って金額等を入力して作成できるので計算誤りがなく申告可能！



次の内容で申告される方は特におすすめです！

簡単

- ✓ 暦年課税
- ✓ 住宅取得等資金の非課税

※ 指定期間算課税や配偶者控除を申告する場合はパソコン向けの画面がスマートフォンで表示されません。

確定申告は振替納税が便利です

振替納税のメリット

振替日に指定の口座から

自動引き落とし

納付忘れ防止にも🔔

手続は

初回のみでOK!

次回以降は継続して利用可能🔔

約60%の方が
既に利用しています!

その他
の手段

振替 納税

利用可能税目と納付の期限

※ 申告書の提出後、税務署から納付書の送付はありませんのでご注意ください。納付の期限までに納付または振替依頼書の提出（初回のみ）が必要です。

税目	納付の期限	口座振替日(振替納税)
申告所得税 及び復興特別所得税	令和7年3月17日(月)	令和7年4月23日(水)
消費税及び地方消費税 (個人事業者)	令和7年3月31日(月)	令和7年4月30日(水)

申告所得税及び復興特別所得税の延納をご利用の場合、延納分の納期限及び振替日は令和7年6月2日(月)です。

納付の期限までに

振替依頼書

を所轄税務署へご提出ください



振替依頼書の様式
はコチラから
(国税庁HP)

オンライン申請が
可能な金融機関は
コチラから
(国税庁HP)



e-Taxからも提出できます

オンライン申請

なら印鑑不要です!

オンライン申請
マニュアル
(国税庁HP)



まずは
e-Taxへ
ログイン

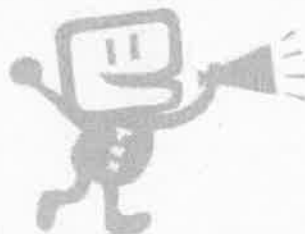

久留米商工会議所 税務相談所

久留米商工会議所 税務相談所 連絡委員 横山 弥寿子

●「ミキ」と出会う

68歳になりました。

若い頃は幼稚園の先生として充実した毎日を送り、
その後は結婚し専業主婦として家事と子育てに専念していました。
3人の子供と夫、夫の父母、祖母と生活する中で体調を崩し、
元同僚に勧められた栄養補助食品「ミキ」と出会いました。
この出会いが、私がミキの代理店業に繋がるきっかけになったのです。



●税務相談所を知る

24年の時を要しましたが夫が退職するタイミングで
56歳ながら代理店の試験を受けました。
この仕事は店舗や資金が不要で、ノルマも定年も無く、
頑張ればお客様の健康や豊かさに貢献できる点が魅力的でした。
しかし私には数字が苦手というコンプレックスがあり、
収支決算や、確定申告などとてもできないとの思い込みで
なかなか起業するということができなかったのです。
そんな時、税務相談所の勉強会の案内を知り、思い切って申し込みました。

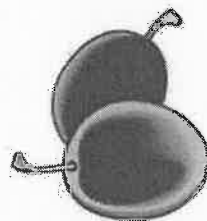

●美と健康を応援

幼稚園の先生や専業主婦は素晴らしい仕事ですが、
社会との接点や勉強の機会が少なく
世間知らずの私だと感じていました。
税務相談所では多くの書類や専門用語に戸惑う私でしたが、
職員の皆様に丁寧にサポートしていただき、
本当に感謝しています。
税務相談所との付き合いも10年以上になり、
そろそろ卒業せねばと思うのですが、
居心地が良いので今年もお世話になっております。
仕事が楽しく続けられるのも、税務相談所の方々のおかげです。
これからもよろしくお願ひします。



オフィスBSM 横山弥寿子

税金・記帳のアドバイザー
久留米商工会議所

税務相談所

久留米市城南町15-5 久留米商工会館2F TEL(0942)33-0221 FAX(0942)37-5800

※税務相談所は小規模個人事業者を対象とした指導機関の為、高額所得者(特前所得400万円以上)や税理士の指導を受けている方は入会出来ません。

近年の 税制改正等について

うきは市商工会
経営支援員 大山和美

ここ数年個人事業主への税務指導にあたって
いる中で税制改正が頻繁に行われていると感じ
ている。令和6年度の個人所得税での税制改正
の主な内容としては、①所得税・個人住民税の
定額減税、②ストックオプションの利便性向上、
③住宅ローン控除の拡充（子育て支援税制の先
行対応）、④森林環境譲与税に係る譲与基準の
見直し等の改正である。また、同時に納税環境
の整備も、①GピズIDとの連携によるe-Tax
axの利便性の向上、②更正の請求に係る隠蔽・
仮装行為に対する重加算税制度の整備、③不正
申告を行った株式会社役員等に対する徴収手
続の整備、④地方公金に係るeLTAx経由で
の納付等が行われた。しかし、主に手書きだっ
た書類の作成等は電子化が進んできて、高齢化
の中で商工会職員として指導を行う上でも配慮
が必要である。

定額減税の指導に当たって

今現在一番指導が大変な内容は、全国民に共
通して行われる所得税・個人住民税の定額減税
であり、今年度の単独の制度である。内容が複
雑であり、『令和6年分の所得税・令和6年度
分の個人住民税について、納税者及び配偶者を
含めた扶養親族1人につき、所得税3万円・個
人住民税1万円を控除する。ただし、納税者の
合計所得金額が1805万円以下である場合に

限る。』となっている。定額減税の4万円の中
の所得税3万円の部分について主に事業主への
指導を行っていくが、特別控除の実施方法とし
ては大きめに①給与所得者に係る特別控除の額
の控除、②公的年金等の受給者に係る特別控除
の額の控除、③事業所得者等に係る特別控除の
額の控除にわけられている。個人事業主の指導
を納期の特例の報告時期に行っているが、給与
所得者に係る特別控除の額の控除内容として左
図のように令和6年6月1日以後最初に支払を
受ける給与等（賞与を含むものとし、給与所得
者の扶養控除等申告書の提出の際に経由した給
与等の支払者が支払うものに限る。）につき源
泉徴収をされるべき所得税の額（以下「控除
前源泉徴収税額」という。）から特別控除の額
に相当する金額（当該金額が控除前源泉徴収税

定額減税のしくみ

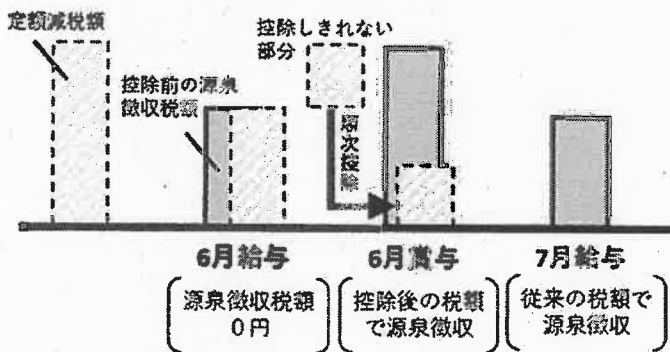

～国税庁HPより引用～

額を超える場合には、当該控除前源泉徴収税額
に相当する金額を控除するとなっている。

事業主への指導での注意点は、先ずは事業主
が従業員の家庭の状況も把握が必要であり、定
額減税しきれないと見込まれる方への給付金の
説明をする際も各市町村の事務処理進捗状態が
違っており説明を行なう上でも頭を悩まされる
為、従業員が所属する市町村へ各事業主が問合
せを行って頂けるようお伝えをしている。今回
の定額減税は個人、中小企業でなくとも大企業
でも頭を悩ませている方が多いのではないかと
思う。

例年いろいろな税制改正がある中で、改正内
容の周知をはじめ、電子化への切り替えも進み、
特に高齢者に対して事務処理の変更や複雑化へ
の職員の補助が重要になってきていると思う。
商工会職員として日々の業務に追われながら
も、今後も税制改正に十分対応出来るよう改正
内容を理解し、期中の指導も事業者を理解頂い
た上で、確定申告向けの確に行っていきたい
と考える。



日本酒で乾杯!

帰ったらすぐ飲みたいちょい足しつまみ (魚缶)

お酒のつまみを作るのはなかなか手間がかかるものですが、一人の時も友達が来た時ももっとお酒を美味しく飲める手間もいらぬ簡単レシピをご紹介しますので、騙されたと思い一度お試し下さればと存じます。

ツナとポテトチップスの ハニーマスタード

材 料

ツナ缶1缶、ポテトチップス10枚程度、粒マスタード大匙1、はちみつ小匙2

作り方

1. ツナ缶を粗くくずす
2. ポテトチップスに缶汁をきってツナをのせる
3. 粒マスタード、はちみつをかける

サーディンと ポテトチップスのサラダ

材 料

サーディン1缶、ポテトチップス30g、マヨネーズ大匙1、粗びき黒胡椒適量

作り方

1. ポテトチップスを砕きボウルに入れる
2. 缶汁をきってサーディンを入れる
3. マヨネーズ、胡椒をかける

ツナのみそ玉焼き

材 料

ツナ缶1缶、みそ小匙1、うずら卵1個

作り方

1. ツナ缶にみそをのせる、
2. ツナ缶をオーブントースターか魚焼きグリルで5分程焼く
3. うずらの卵をのせる

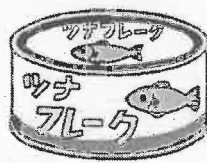

さんまのねぎ焼き

材 料

さんまの醤油煮缶1缶、小口切小葱適量

作り方

1. さんま缶をオーブントースターか魚焼きグリルで5分程焼く
2. 小葱をのせる

さんまのたたき山かけ

材 料

さんま蒲焼き缶1缶、長芋100g、青のり適量

作り方

1. 長芋皮をむいて縦横4つ程度に切り、ポリ袋に入れ缶詰で粗くつぶす
2. 長芋にさんま蒲焼き缶を盛る
3. 青のりをふる

サーディンの マスタード焼き

材 料

サーディン1缶、粒マスタード大匙1

作り方

1. サーディンの缶汁を少しきる
2. 粒マスタードを塗る
3. オーブントースターか魚焼きグリルで5分程焼く

※缶詰を焼くときの注意

1. 必ず蓋を開ける
2. 焼いた缶は高温なので火傷に注意
3. 缶に紙が巻いてある場合はむいてから焼く
4. 高温になると缶の変形、破損、塗料の変質の危険があるので注意
5. 電子レンジは絶対に使用しない
6. 焼いている時、油はね、火がつくことがあるのでそばを離れない

県税は納期限までに納めましょう 福岡県

県税事務所や金融機関の窓口にお足を運びいただくことなく、自宅やオフィスでパソコンやスマートフォンからインターネットを通じて電子納付ができます。 ※領収書は発行していません。

● 地方税共通納税システムでの納付 eLTAX（地方税ポータルシステム）

対象税目（令和6年4月1日現在）

法人県民税・法人事業税・特別法人事業税・地方法人特別税・県民税利子割・県民税配当割・
県民税株式等譲渡所得割・県たばこ税・ゴルフ場利用税・宿泊税

申告・申請・届出および電子納付は、eLTAX（地方税ポータルシステム）にログイン（※1）した後にお手続きが必要となります。

電子納付につきましては下記お支払方法での納付が可能です。



地方税お支払サイト

地方税お支払サイト

検索

地方税統一QRコード（eL-QR）が印字された納付書のみご利用いただけます。

お手持ちのパソコン、スマートフォンから「地方税お支払サイト」にアクセスすることで、ログインなし（口座振替を除く）で下記お支払方法での納付が可能となります。

○：あり ×：なし △：事業者等による

支払方法	上限金額	手数料	注意事項等
クレジットカード	1,000万円未満 /1回の（まとめ）納付 （※2）	○	納付金額に応じシステム利用料が発生します。24時間納付いただけます。ただし、まとめ納付はeLTAXサービス利用可能時間内に限ります。（※3）
インターネット バンキング	1,000億円未満 /1回の（まとめ）納付 （※2）	△	eLTAXサービス利用可能時間内（※3）でのご利用となります。一部の金融機関において手数料が発生する場合があります。
口座振替 （ダイレクト方式）		×	eLTAXサービス利用可能時間内（※3）でのご利用となります。ログインが必要です（※1）
ペイジー番号発行 （※4）		△	eLTAXサービス利用可能時間内（※3）でのご利用となります。一部の金融機関において手数料が発生する場合があります。

（※1）事前にeLTAXの利用者登録、及び利用する口座情報をeLTAXまたは地方税お支払サイトへ登録しておく必要があります。金融機関での口座情報審査等に一定期間を要します。

（※2）複数件の納付を一度に行える機能（まとめ納付）の場合、手続き1回あたりの上限額です。

（※3）eLTAXサービス利用可能時間 8:30~24:00（土・日・祝日、年末年始 12/29~1/3 除く）

（※4）地方税お支払いサイトで発行したペイジー番号を利用して、金融機関のATMやインターネットバンキング等で納付する方法です。

● 各種スマートフォン決済アプリでの納付（LINE Payのみ手順が異なります。）

地方税統一QRコード（eL-QR）が印字された納付書のみご利用いただけます。

スマートフォン決済アプリでQRコード読取カメラを起動し、納付書に記載された地方税統一QRコード（eL-QR）を読み取ることで、各種決済アプリでの納付が可能となります。

対応するスマートフォン決済アプリにつきましては、「地方税お支払サイト」と検索の上、「スマートフォン決済アプリ一覧」をご確認ください。 ※領収書は発行していません。

<お問い合わせ先> 福岡県久留米県税事務所 収納係 TEL 0942-30-1020

企業と社会の健全な発展を目指して！

(公社)久留米法人会の社会貢献活動のご紹介

久留米法人会の青年部会・女性部会は昨年11月9日(土)～10日(日)に開催された「ふるさとくるめ農業まつり」会場において、地域社会貢献活動の一環として

青年部会(中井鉄併部会長)は「税金クイズ」を実施しました。日曜日は生憎の雨模様でしたが、二日間で約1,000人の方々に参加・チャレンジしていただきました。消費税や国の歳入歳出等に関するクイズ5問を出題しましたが、多くの家族連れの参加者は、家族みんなで相談しながら楽しく回答されていました。

女性部会(福江由美子部会長)は「チャリティーバザー」を実施しました。バザー物品を提供していただいた皆様と来場者のご協力・ご支援により、売り上げは147,745円になり、その善意の基金で久留米・小郡・うきはの各社会福祉協議会へご希望の商品を贈呈することができました。この取組は、女性部会が平成9年から実施している社会貢献事業です。



税金クイズ

チャリティーバザー



人に街に愛される法人会をめざして



公益
社団法人

久留米法人会

〒830-0022 久留米市城南町15-5 久留米商工会館3F TEL 0942-39-2326

ホームページ <http://hojinkai.zenkokuhojinkai.or.jp/kurume2/> メール info@kurume-houjin.com

起業をするなら個人事業主と法人設立、どっち？

九州北部税理士会 久留米支部
税理士 平岡孝介

起業を考える際に、個人事業主として始めるか、法人を設立するかは重要な選択です。それぞれにメリット・デメリットがあり、事業の内容や将来の展望に応じて選ぶべきです。

以下では、個人事業主と法人設立の主な違いをまとめます。

○個人事業主のメリット

- ・ 設立手続きが簡単
個人事業主は、税務署に開業届を提出するだけで事業を開始できます。法人に比べ、手続きが簡単でコストも低いです。
- ・ 維持コストが低い
法人に比べて、登記や定期的な報告書の提出といったコストがかからず、毎年の決算も比較的簡単です。
- ・ 事業の柔軟性
副業としての起業や、失敗時の撤退もスムーズに行えます。

●個人事業主のデメリット

- ・ 信用力が弱い
法人と比べると、取引先や金融機関からの信用力が低く、大規模な取引や融資で不利になることがあります。
- ・ 税制面で不利な場合がある
個人事業主の所得は累進課税により、所得が高くなるほど税率も上がります。一定の利益を超えると法人税の方が有利です。
- ・ 無限責任
個人事業主は、事業の債務について個人として無限責任を負うため、事業が失敗した場合には個人の財産で返済する必要があります。

○法人設立のメリット

- ・ 信用力が高い
法人は個人事業主より社会的信用が高く、取引や融資が有利に進められます。
- ・ 税制の優遇措置
法人は一定の税率で課税されるため、利益が大きい場合には税制面で有利です。また、役員報酬や自身への退職金の支給など、節税の選択肢が広がります。
- ・ 有限責任
法人は独立した存在として扱われ、株主や役員は会社の債務に対して無限責任を負いません。つまり、事業が失敗しても、個人の財産を保護できます。

●法人設立のデメリット

- ・ 設立・維持コストが高い
法人を設立するには、登記や定款作成などの費用がかかり、その後も決算報告や税務申告などの手続きにコストがかかります。
- ・ 運営の手間がかかる
法人には、定款作成や株主総会の開催など、法的手続きが多く、小規模事業では負担が大きい場合があります。
- ・ 設立に時間がかかる
法人設立には準備期間が必要であり、すぐに事業を始めたい場合には不向きです。

結論

どちらの形態を選ぶかは、事業の規模や将来の目標次第です。小規模であれば、まずは個人事業主としてスタートし、事業が拡大した段階で法人化する選択もあります。資金調達や社会的信用が必要な大規模事業を目指すなら、法人設立が適しています。

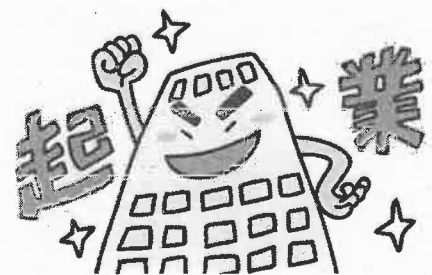

久留米間税会だより

間税会の
キャッチフレーズ
消費税
活かすみんなの
間税会

久留米間税会
事務局
〒830-0022
久留米市城南町15-5
商工会館3F
(公)久留米法人会内
TEL0942-39-2326
FAX0942-33-5099

令和六年度「税の標語」受賞者

全国間税会総連合会が主催する『税の標語』の募集は、次世代の子どもたちに『税』を知ってもらうためのもので、租税教育の一環として行われています。今年も久留米間税会では、小学校26校1607名のご応募がありました。ご協力いただきました学校関係の皆様には感謝申し上げます。

全国間税会総連合会 入選

- 西国分小学校
・税金は社会を築く エネルギー

久留米市教育委員会 教育長賞

- 青峰小学校
・税金はみんなの夢と 希望をつくる
- 宮ノ陣小学校
・被災地に届けぼくらの消費税

久留米税務署 税務署長賞

- 三猪小学校
・ぼくたちの 笑顔のうらに 消費税
- 津福小学校
・消費税 誰もがができる 助け合い

久留米間税会 優秀賞

- 荒木小学校
・税金は 未来を照らしてつなげるバトン
- 大善寺小学校
・税金が 明るい未来 切り開く

久留米間税会 入選

- 安武小学校
・税金で ひびの暮らしが 進化する
- 篠山小学校
・ありがたう 税のおかげで いまがある
- 篠山小学校
・国のため 未来のための 消費税
- 犬塚小学校
・税金を 生かして未来の 街づくり
- 日吉小学校
・全国を 支える柱 消費税

「チャリティー落語会」協力のお礼

会 長 稗 島 行 雄
青年部長 樋 口 誠 志 郎

晩秋の候ますますご健勝のこととお喜び申し上げます。

当会の運営につきましては、平素より格別のご協力を賜り厚くお礼申し上げます。

さて、11月25日(月)久留米シティプラザにて「税を考える週間」行事の一環として行いましたチャリティー落語会「立川生志独演会」には約190名の方々にご参加いただくことができ、盛会裏に終了することができました。また、会場で行いました募金活動による収益金94,951円を基に10万円を久留米市の教育振興基金へ寄贈いたしました。皆様方の多大なるご協力、ご支援に心より感謝とお礼申し上げますとともに、今後とも久留米間税会活動にご協力をお願い申し上げます。末筆ではございますが、ますますのご健勝ご活躍をお祈りいたします。

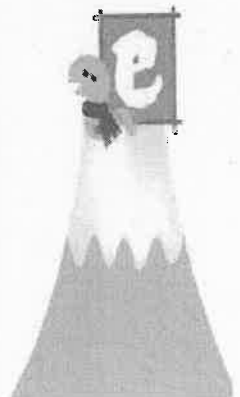
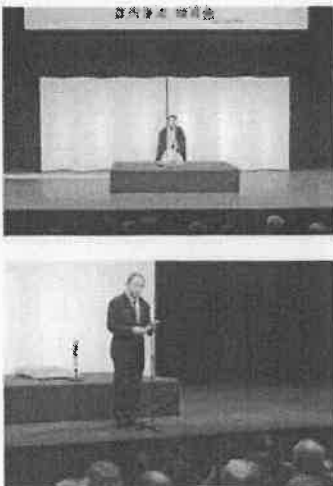

久留米青色申告会だより

青色申告会とは、個人事業の青色申告者を中心に全国で結成された伝統ある納税者団体で、正しい申告・納税を進め、公平・公正な税制の創設や社会保障の改善を要望し、税制史上に残る多くの成果をあげています。今日では、全国の会員数は100万人を超えています。

久留米青色申告会とは

久留米青色申告会は、約300の個人事業所で構成され、以下のような様々な事業を行っております。当会に未加入の方は、是非ご入会され、経営の合理化、企業の繁栄にお役立てください。

●久留米青色申告会の主な事業内容●

- ・決算、申告時の税理士によるセミナー、個別相談会
- ・経理初心者の方にもわかりやすく解説するセミナー「やさしいシリーズ研修会」(帳簿のつけ方、簡易帳簿のつけ方、減価償却、決算、消費税、会計ソフト編等)
- ・青色申告会会員限定の会計ソフト「ブルーリターンA」講習会およびサポート
- ・税務及び経営相談に関するサポート
- ・後継者専従者や若手経営者を中心とした青年部、女性事業主、配偶者専従者を中心とした女性部事業
- ・異業種交流会

申告書等控えへの収受日付印押なつ廃止について

令和7年1月から、申告書等の控えに収受日付印の押なつが行われません。

申告書等の控えの収受日付印以外で、申告書等の提出事実及び提出年月日を確認する方法の中に「e-Tax」による申告があります。この機会にe-Taxによる申告をお願いいたします。

【申告書等控収受日付印以外での申告書等の提出事実及び提出年月日の確認方法について】

●e-Taxによる申告・申請手続●

e-Taxで申告等データ送信完了後、送信されたデータの受領通知がメッセージボックスに格納され、氏名又は名称、受付番号、受付日時等を確認することができます。

ブルーリターンAでもe-Taxをご利用いただけます。是非ご活用ください。

●申告書等情報取得サービス(オンライン請求のみ)

所得税の確定申告書、青色申告決算書及び収支内訳書について、書面により提出している場合であっても、パソコン・スマートフォンからe-Taxを利用してPDFファイルを無料で取得することができます。

※ご利用に当たっては、マイナンバーカードが必要です。

●保有個人情報の開示請求

税務署保有の個人情報に対する開示請求によって、提出した申告書等の内容を確認することができます。

※手数料は300円(オンライン申請の場合は200円)

※法人の申告書等には利用できません。

●税務署での申告書等の閲覧サービス●

税務署の窓口で、ご自身が過去に提出した申告書等を閲覧することができます。

●納税証明書の交付請求●

納税証明書交付請求により、確定申告書等を提出した場合の納税額、所得金額又は未納の納税がないことの証明書を取得することができます。

※手数料は科目ごと1年度1枚につき400円(オンライン申請の場合は370円)

会計ソフト ブルーリターンAのご紹介

●ブルーリターンAとは●

青色申告会が65年を超える指導実績をもとに使いやすさを追及した、個人事業者向けのパソコン用会計ソフトウェアです。平成13年の1月の発売開始以来、12万人を超える会員の方々にご利用いただいています。

仕訳帳・総勘定元帳・補助元帳などの複式簿記の会計帳簿はもとより、減価償却費の計算から青色申告決算書・所得税確定申告書・消費税確定申告書及び付表の作成ができます。

【青色申告特別控除65万円の適用!】

入力した取引が複式簿記の帳簿にも自動転記・集計され、「貸借対照表」や「損益計算書」はボタンひとつで作成されます。複式簿記が苦手な方でも青色申告特別控除65万円適用の近道になります。e-tax送信機能を有しており、かつ電子帳簿保存法に準拠した会計ソフトです。

【消費税課税事業者にもおすすめ!】

消費税課税事業者の方が手書きで記帳を行うと、記帳や集計に大変手間がかかります。

煩雑な消費税の記帳・申告はブルーリターンAに任せましょう。※インボイス制度にも対応しております。

【安心のバージョンアップ!】

毎年1月に税制改正に対応したバージョンアップ版ソフトを提供しています。記帳から決算・申告、e-taxまで安心してご利用いただけます。

【青色申告会員専用のソフト!】

会の職員が操作方法等について随時サポートを行います。

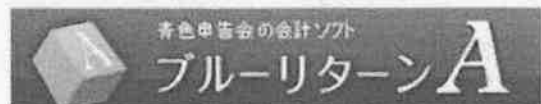

HPから無料体験版をダウンロードできます!

【お問合せ先】

〒830-0022 久留米市城南町15-5

久留米青色申告会(久留米商工会議所経営支援課内)

TEL: 0942-33-0213

ホームページは「久留米青色申告会」で検索ください。

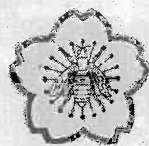

納貯連だより

全国納税貯蓄組合連合会と国税庁が共催で実施している中学生の「税についての作文」事業は、今年で第五十八回を迎え、全国で六千四百八十九校から、四十三万五千五百七十二編の応募がありました。

当連合会の管内中学校からも、十八校、九百八十八編の作文が寄せられました。

その応募の中から、各賞を受賞された皆さんを紹介致します。

◎福岡国税局管内納税貯蓄組合連合会会長賞

久留米市立城南中学校 岡本志保

◎久留米税務署長賞

久留米市立城南中学校 内田優菜

久留米市立三潴中学校 野村奏瑛

◎久留米県税事務所長賞

久留米市立宮ノ陣中学校 狩野桃花

◎久留米市長賞

久留米市立三潴中学校 藤山姫奈

◎小郡市長賞

小郡市立宝城中学校 井浦百合子

◎うきは市長賞

うきは市立浮羽中学校 石井朱莉

◎九州北部税理士会

久留米支部長賞

久留米市立城島中学校 吉村春真

◎公益社団法人

久留米法人会会長賞

久留米市立諏訪中学校 近藤旺太

◎久留米税務署管内

納税貯蓄組合連合会会長賞

久留米市立屏水中学校 池田結希乃

「不思議」

久留米市立城南中学校

3年6組 岡本志保

「変な気持ち」私はそう思いながら、月に一度、薬を受け取っています。

私は小さい頃から皮膚が丈夫ではなく、外用薬や錠剤など、色んな薬で症状を治すことを繰り返してきました。月に一度病院に通っています。同じ月に二回病院へ行っただけがありました。その時、疑問に思うことが起こりました。「今日はお支払いありませんね。」受付の方が私に言った言葉です。私はどういふことか分からないまま、病院を出ていきまし

のも全て久留米市の大人の方々のおかげでした。「無料」になったわけではなく、「久留米市の大人の方々が払ってくださっている。」薬局で財布を出さないのも久留米市の大人の方々が払ってくださったからです。

税といふのは生きるために必要なお金をみんなのために納めています。補助金をもらえるということや、助けてもらうことに慣れて当たり前だと思つてはいけません。特に子供は税の仕組みを知っていく段階です。大人に払ってもらえるからといって何をしてもいいわけではありません。なぜその取り組みがあるのか、誰が払ってくれているのかきちんと考えて感謝の気持ちを常に持つ必要があります。今まで気が付かず、薬を飲み忘れなどがありました。頂いた薬で健康になつて恩返しを行動で返す。ということをしてみんなが努力の分幸せに生きれる社会の手伝いをしていきたいです。

か違うことをしたのだろうか。」薬局の中でいつも出している保険証やカードを眺めていました。その中に「子供医療証」というものがありました。そこには一ヶ月当たりの負担額が書いてありました。一ヶ月で払う金額には上限があるのか。答えを見つけ達成感でいっぱいになった時、もう一つ疑問が浮かびました。「自己負担」という言葉です。なぜ負担額ではなく自己負担と書いてあるのか。自分達以外に負担しているとはどういうことなのか。自分では思いつかず、母に聞くと「同じ市に住んでいる大人の税金で払ってもらっているんだよ。」と教えてくれました。受診料に入っていると思つていた薬代も、私が千円代で受診することができる

「ありがとうございます。」そう思いながら薬を頂き、恩返しのための準備を始めます。

久留米税務署管内
納税貯蓄組合連合会

(事務局) 久留米市荒木町白口3001-28-1-302

古賀敏久税理士事務所内

電話 0942(51)9278